



Curcuna

HÜSEYNÎ İLÂHÎ

İSM-İ SÜBHÂN VİRDİN MÎ VAR

Güfte: Yunus Emre
Beste: ?

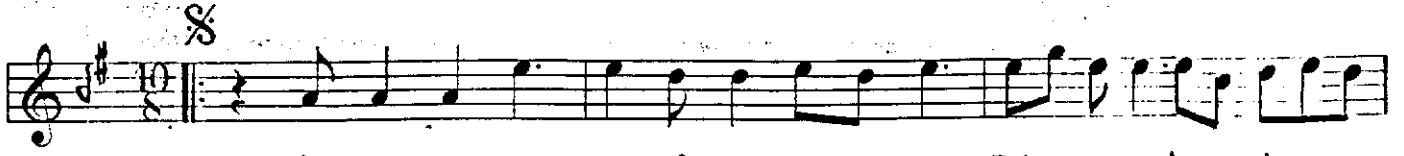

İs - mi süb - hân vir - din mi var Bah - çe - ler - de
Yu - nus vü - cû - dun pāk der - ken Ci - han - da mis -



yur - dun mu var Ben - ci - le - yin der - din mi var
lin yok der - ken Se - her vak - ti Hak Hak der - ken



Ga - rip ga - rip 1. öt - me bül - bül 2. öt - me bül - bül
Bi - zi - de u - nut - ma bül - bül nut - ma bül - bül



Öt - me bül - bül öt - me bül - bül Der - di - me dert
Öt - me bül - bül öt - me bül - bül Der - di - me dert



kat - ma bül - bül Be - nim der - dim ba - na ye - ter
kat - ma bül - bül Be - nim der - dim ba - na ye - ter



Bir de sen dert kat - ma bül - bül 1. kat - ma bül - bül
Bir de sen dert kat - ma bül - bül 2. kat - ma bül - bül